



PROJETO
REDE RODOVIÁRIA NACIONAL - MARCAS RODOVIÁRIAS

CATEGORIA
MONITORIZAÇÃO DE SINALIZAÇÃO

CLIENTE
INIR | AFESP

LOCALIZAÇÃO
REDE RODOVIÁRIA NACIONAL (RRN), PORTUGAL

ANO DE PROJETO
2009 - 2010

VALOR DE OBRA

CARACTERÍSTICAS PRINCIPAIS

No âmbito de um protocolo desenvolvido entre o INIR e a AFESP, procedeu-se à avaliação do estado de conservação das marcas rodoviárias na rede rodoviária nacional. Numa primeira fase o estudo incidiu sobre a rede de estradas cuja conservação se encontrava a cargo do EP, seguindo-se uma segunda nas redes concessionadas. Os ensaios foram realizados com o equipamento Ecodyn, seguindo-se a emissão de um relatório com análise do estado de conservação de marcas rodoviárias face à legislação em vigor.

SERVIÇOS PRESTADOS

Avaliação contínua de marcas rodoviárias com equipamento Ecodyn.
Produção de relatório final.

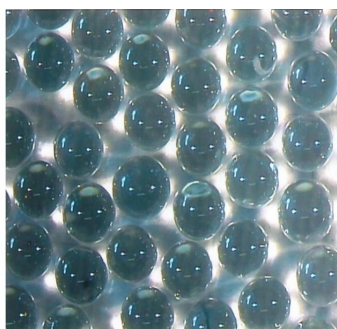
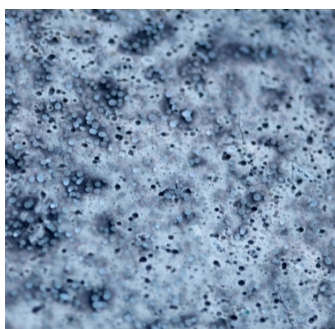
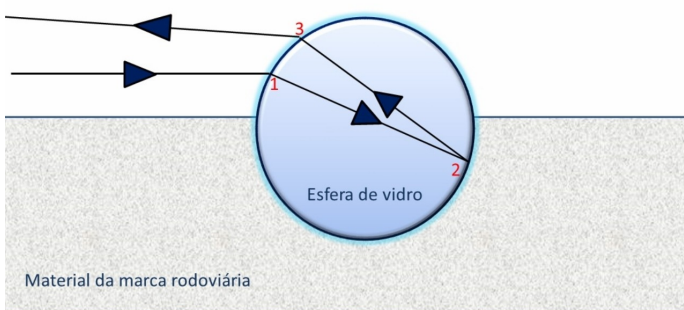

LISBOA

PRAÇA DE ALVALADE, Nº 7
9º ANDAR
1700 - 036 LISBOA |
PORTUGAL
+351 219 108 930
lisboa@nrv-norvia.com

FUNCHAL

RUA DR. PITA EDIFÍCIO
STADIUM, BLOCO 1 A1 R/C
9000 - 160 FUNCHAL
MADEIRA | PORTUGAL
+351 291 700 160
madeira@nrv-norvia.com

PRAIA

AV. DE SANTIAGO, EDF.
ORDEM DOS ENGENHEIROS,
1ºDIR PALMAREJO,PRAIA |
CABO VERDE
+238 262 44 60
caboverde@nrv-norvia.com

DAKAR

VDN - CITÉ HEUR GOURGUI
75C - 2ÈME ÉTAGE B. P. 6701
DAKAR | SÉNÉGAL
+221 338 644 408
westafrica@nrv-norvia.com

LUANDA

RUA DAMIÃO DE GÓIS, N.º
16 - 18 BAIRRO DE
ALVALADE LUANDA |
ANGOLA
+244 222 327 150
angola@nrv-norvia.com

MENONGUE

RUA 1º DE MAIO, CASA S/N
FRENTE À JUSTIÇA, 1º ESQ.
MENONGUE | ANGOLA
+244 936 394 200
angola@nrv-norvia.com

MAPUTO

CENTRO ESCRITÓRIOS
PESTANA ROVUMA HOTEL
RUA DA SÉ Nº 114, 4º
ANDAR - ESCRITÓRIO 434
CIDADE DE MAPUTO |
MOÇAMBIQUE
+258 21 305 397
mz@nrv-norvia.com