



**PROJETO**  
**GALERIA DE MINA EM ALJUSTREL**

**CATEGORIA**  
**TÚNEIS, FISCALIZAÇÃO E GESTÃO DE OBRA**

**CLIENTE**  
**EDM - EMPRESA DE DESENVOLVIMENTO MINEIRO**

**LOCALIZAÇÃO**  
**ALJUSTREL, PORTUGAL**

**ANO DE PROJETO**  
**2014**

**ANO DE OBRA**  
**2015**

**VALOR DE OBRA**  
**900.000 €**

**CARACTERÍSTICAS PRINCIPAIS**

Reabilitação da galeria de mina por baixo da estrada de acesso ao bairro de Vale D'Oca em Aljustrel. A galeria em estudo desenvolve-se em traçado curvo e retilíneo ao longo de cerca de 446 m, apresentando recobrimento médio de cerca de 19 m, fazendo-se o acesso ao interior da galeria pelo emboquilhamento localizado no extremo sul da povoação de Aljustrel, escavado a céu aberto.

**SERVIÇOS PRESTADOS**

Fiscalização e gestão da empreitada.

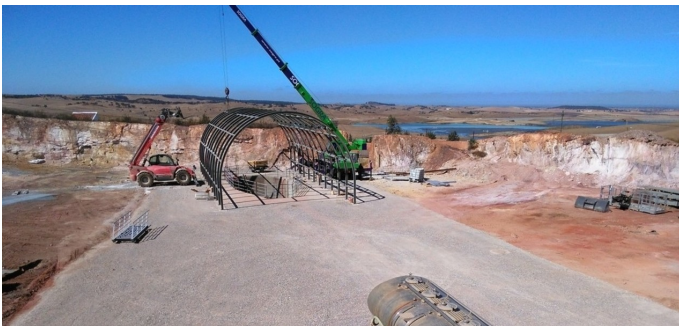

**VILA REAL**

AV. DA EUROPA, EDF,  
ENCOSTA DO RIO, N.º 10  
5000 - 557 VILA REAL |  
PORTUGAL  
+351 259 309 200  
vilareal@nrv-norvia.com

**LISBOA**

PRAÇA DE ALVALADE,  
N.º 7 9.º ANDAR 1700 - 036  
LISBOA | PORTUGAL  
+351 219 108 930  
lisboa@nrv-norvia.com

**FUNCHAL**

RUA DR. PITA EDIFÍCIO  
STADIUM, BLOCO 1 A1  
R/C 9000 - 160 FUNCHAL  
MADEIRA | PORTUGAL  
+351 291 700 160  
madeira@nrv-norvia.com

**PRAIA**

AV. DE SANTIAGO, EDF.  
ORDEM DOS  
ENGENHEIROS, 1.º DIR  
PALMAREJO, PRAIA |  
CABO VERDE  
+238 262 44 60  
caboverde@nrv-  
norvia.com

**LUANDA**

RUA DAMIÃO DE GÓIS,  
N.º 16 - 18 BAIRRO DE  
ALVALADE LUANDA |  
ANGOLA  
+244 222 327 150  
angola@nrv-norvia.com

**MAPUTO**

CENTRO ESCRITÓRIOS  
PESTANA ROVUMA  
HOTEL RUA DA SÉ Nº  
114, 4.º ANDAR -  
ESCRITÓRIO 434 CIDADE  
DE MAPUTO |  
MOÇAMBIQUE  
+258 21 305 397  
mz@nrv-norvia.com

**DAKAR**

VDN - CITÉ HEUR  
GOURGUI 75C - 2ÈME  
ÉTAGE B. P. 6701 DAKAR  
| SÉNÉGAL  
+221 338 644 408  
westafrica@nrv-  
norvia.com

**PONTA DELGADA**

RUA ARCANJO LAR 9  
R/C 9500-162 PONTA  
DELGADA | PORTUGAL  
(+351) 296 287 031  
geral@msw-  
consultores.pt