

PROJETO

DOCA DE PESCA DO PORTO DE SETÚBAL - REPARAÇÃO DO MOLHE EXTERIOR

CATEGORIA

OBRAS MARÍTIMAS E PORTUÁRIAS, PORTOS E TERMINAIS

CLIENTE

APSS – ADMINISTRAÇÃO DOS PORTOS DE SETÚBAL E SESIMBRA, S.A.

LOCALIZAÇÃO

FUNCHAL, ILHA DA MADEIRA, PORTUGAL

ANO DE PROJETO

2009 - 2010

CARACTERÍSTICAS PRINCIPAIS

No dia 3 de Novembro de 2009, verificou-se um acidente no Porto de Setúbal em que esteve envolvido o navio de contentores “Safemarine Basilea”. Este navio ao sair do porto, e quando já navegava no Canal Norte, guinou cerca de 90º para estibordo e foi colidir com o molhe exterior, da Doca de Pesca do Porto de Setúbal, tendo provocado a destruição de um dos caixotões que constitui a respetiva estrutura e superestrutura. Dado o projeto da estrutura acidentada ter sido elaborado pela WW - Consultores de Hidráulica e Obras Marítimas, S.A., a APSS – Administração dos Portos de Setúbal e Sesimbra, S.A. adjudicou à WW a realização do Projeto de Reparação do Molhe Exterior da Doca de Pesca de Setúbal. O molhe exterior é, basicamente, um quebra-mar destacado com comprimento total de 375 metros, fundado à cota -6,50 m (ZH). Está ligado a terra por uma estacada com 62,2 metros de comprimento e 10,0 metros de largura, enraizada na extremidade poente do cais...

SERVIÇOS PRESTADOS

Inspeção de toda a estrutura do molhe; Levantamento de todos os estragos detetados; Estudo de soluções alternativas para a reparação da estrutura; Projeto de Execução; Assistência Técnica.

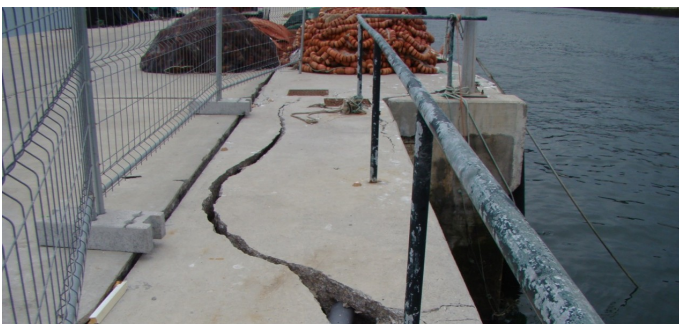

VILA REAL

AV. DA EUROPA, EDF.
ENCOSTA DO RIO, N.º 10
5000 - 557 VILA REAL |
PORTUGAL
+351 259 309 200
(CHAMADA PARA A
REDE FIXA NACIONAL)
vilareal@nrv-norvia.com

LISBOA

RUA JOÃO SARAIVA Nº
32 1700 - 250 LISBOA |
PORTUGAL
+351 219 108 930
(CHAMADA PARA A
REDE FIXA NACIONAL)
lisboa@nrv-norvia.com

FUNCHAL

RUA DR. PITA EDIFÍCIO
STADIUM, BLOCO 1 A1
R/C 9000-160 FUNCHAL
MADEIRA | PORTUGAL
+351 291 700 160
(CHAMADA PARA A
REDE FIXA NACIONAL)
madeira@nrv-norvia.com

PRAIA

AV. DE SANTIAGO, EDF.
ORDEM DOS
ENGENHEIROS, 1ºDIR
PALMAREJO, PRAIA |
CABO VERDE
+238 262 44 60
(CHAMADA PARA A
REDE FIXA DE CABO
VERDE)
caboverde@nrv-
norvia.com

LUANDA

RUA DAMIÃO DE GÓIS,
N.º 16 - 18 BAIRRO DE
ALVALADE LUANDA |
ANGOLA
+244 938 198 440
(CHAMADA PARA A
REDE FIXA DE ANGOLA)
nrvao@nrv-norvia.com

MAPUTO

CENTRO ESCRITÓRIOS
MILLENIUM PARK
BUILDING, AVENIDA
VLADIMIR LENINE 174, 1º
ANDAR - CIDADE DE
MAPUTO | MOÇAMBIQUE
+258 21 305 397
(CHAMADA PARA A
REDE FIXA DE
MOÇAMBIQUE)
mz@nrv-norvia.com

DAKAR

VDN - CITÉ HEUR
GOURGUI 75C - 2ÈME
ÉTAGE B. P. 6701 DAKAR
| SÉNÉGAL
+221 338 644 408
(CHAMADA PARA A
REDE FIXA DO
SENEGAL)
westafrica@nrv-
norvia.com

PONTA DELGADA

RUA ARCANJO LAR 9
R/C 9500-162 PONTA
DELGADA | PORTUGAL
+351 296 287 031
(CHAMADA PARA A
REDE FIXA NACIONAL)
geral@msw-
consultores.pt